ПРОЕКТ
«Шахтерские лампы не гаснут, чтоб было тепло на Земле»

Цель - создание музея Шахтерской Славы в МБОУ «Школа № 32»

Первые рекорды

1958 г. – за 26 рабочих дней декабря горняки участка №3 добыли 20383 тонны топлива

1959 г. – 9 октября проходческое звено А.Н. Кувшинова комбайном «Гуменник» за смену прошло 17 погонных метров, выполнили нормы [illegible] на 326%

1960 г. – 17 июля бригада И.А. Зайцева установила первый рекорд на маломощном пласту, узкозахватным комбайном К-52М за смену выдала 356 тонн угля, перекрыла сменное задание более, чем в три раза

1961 г. – бригада И. Шипилова в марте выдала 21500 тонн угля

1964 г. – в марте 1964г. бригада Шипилова Ивана из лавы №5 выдала 22595 тонн угля, затем перекрывает свой рекорд и в апреле выдает 23184 тонны из лавы.

1965 г. – проходчики В.Е. Толмачева с участка №6 прошли в феврале комбайном ПК-3 158 погонных метров двухпутевого магистрального штрека

1966 г. – проходческая бригада Ровжаева Петра в январе 1966 г. прошла 401 метр;

бригада П. Кошкарева в июне двумя комбайнами прошла 445 погонных метров горных выработок.

1967 г. – горняки участка №1 под руководством А. И. Сырых установили рекорд шахты добычи угля. Из лавы №31 пласта Красноорловского выдано в сентябре 30407 тонн угля.

Смена участка ВШТ перед спуском в шахту. 1971 год

Знаменитые бригадиры

Арнольд Эвал[illegible] [illegible]ович работал с 1957г., награжден орденом [illegible] Кра[illegible]ени»

Фетисов Иван Васильевич – с 1957 г., награжден орденом «Трудового Красного Знамени», «Знак Почета»

Богрянцев Иван Тимофеевич – с 1957 г., награжден орденом «Октябрьской революции»

Кудрявцев Георгий Селиверстович – с 1957 г., награжден орденом «Трудового Красного Знамени»

Швец Иван Афанасьевич – с 1957 г., награжден орденом «Октябрьской революции», орденом «Трудовой славы III степени»

Титов Николай Андреевич – с 1964 г., награжден орденами «Ленина», «Трудовой славы III степени»

Кошкарев Николай Михайлович – с 1962 г., награжден орденами «Ленина», «Трудового Красного Знамени»

Титаев Николай Федорович – с 1963 г., награжден орденами «Ленина», «Знак Почета»

Бандорин Николай Васильевич
Бандорина Екатерина Фатеевна
Бандорин Н.В. с женой, детьми и сестрой
10.02.1951 г.

Многоборцы уч-ка № БВР и уч. № 9

Парад участников - многоборцев ГТО
В ожидании старта

Экспонаты музея

Торжественное открытие музея Шахтерской Славы имени Ивана Афанасьевича Зайцева

Зайцев С.И., сын Ивана Афанасьевича

Станчева О. И., председатель Совета народных депутатов Полысаевского городского округа

Антонов В. И., Почетный гражданин города, лауреат Государственной премии СССР, Почетный шахтер

Лапин С.А., Герой Кузбасса

Количество вовлеченных добровольцев:

- ✓ учащиеся школы – 65 человек;
- ✓ родители – 16 человек;
- ✓ ветераны шахты «Кузнецкая» - 65 человек;
- ✓ депутаты Совета народных депутатов Полысаевского ГО – 5 человек;
- ✓ бывшие работники шахты «Кузнецкая» – 84 человека;
- ✓ Совет бабушек – 15 человек;
- ✓ Совет отцов – 14 человек.

ЫСАЕВСКАЯ-3
РОДИНА

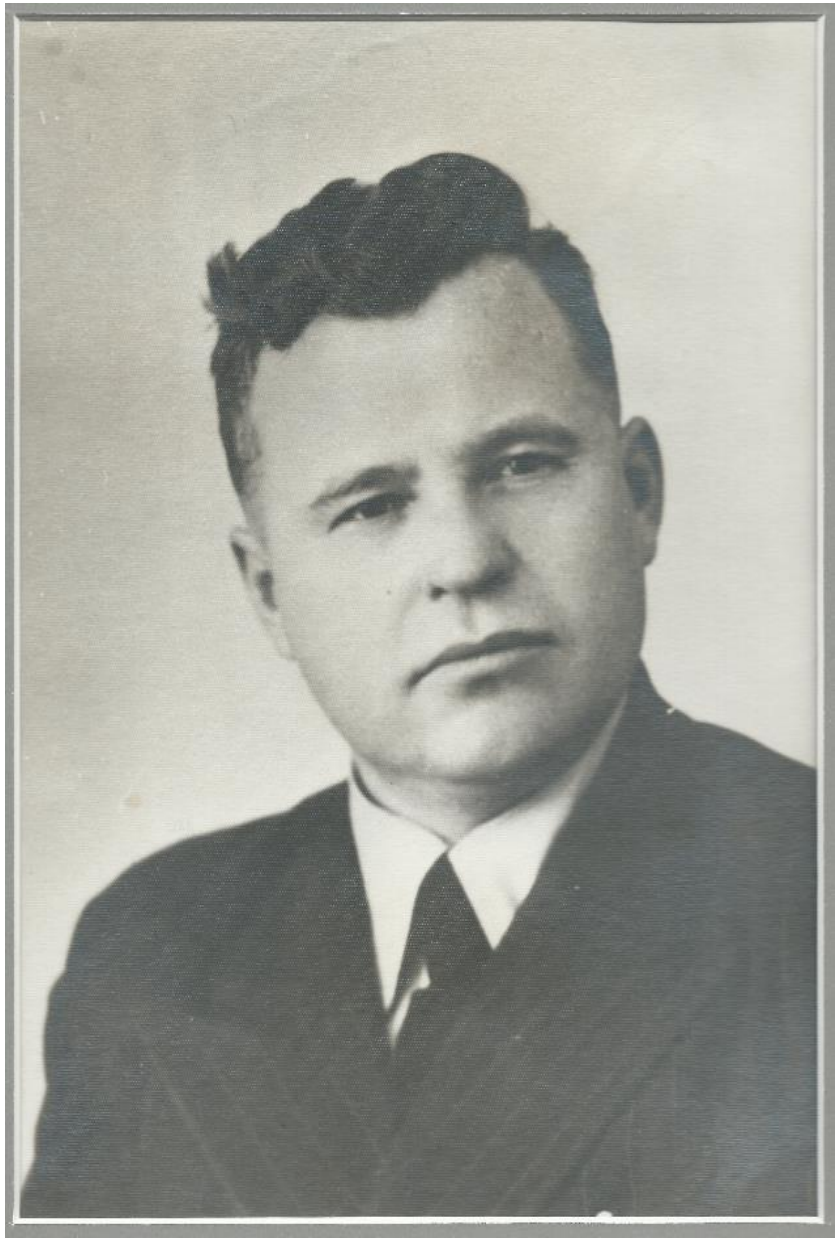

«И по званию – шахтёр, и по призванию – шахтёр»

Зайцев
Иван Афанасьевич
директор шахты
«Кузнецкая»
(1961-1978 гг.)

Человек-легенда

Экскурсии по музею

Экскурсии по музею

Встречи ветеранов шахты

Урок Города
«Женщины и шахта»

Встречи с интересными людьми

ШКОЛЬНЫЙ МУЗЕЙ
ПРОЕКТ РОССИЙСКОГО ДВИЖЕНИЯ ШКОЛЬНИКОВ
Диплом
Вручается
Бортниковой Александре
МБОУ "ООШ №32",
г. Полысаево
Победителю регионального этапа
Всероссийского конкурса среди активистов
школьного музейного движения
Председатель Российского движения школьников
С.Н. Рязанский
Директор ФГБУ «Российский детско-юношеский центр»
А.А. Крюкова
Москва, 2018

Школьный музей
проект российского движения школьников
Сертификат
Вручается
Прокоса Арине,
МБОУ «Школа №32» г. Полысаево
Кемеровской области
Участнику Всероссийского конкурса
среди активистов школьного
музейного движения
Председатель Российского движения школьников
С.Н. Рязанский
Москва, 2017

ШКОЛЬНЫЙ МУЗЕЙ
ПРОЕКТ РОССИЙСКОГО ДВИЖЕНИЯ ШКОЛЬНИКОВ
ДИПЛОМ
ВРУЧАЕТСЯ
Прокоса Арине Станиславовне
(Кемеровская область)
за победу в Номинации:
«Человек-Легенда»
ФИНАЛИСТУ ВСЕРОССИЙСКОГО КОНКУРСА
СРЕДИ АКТИВИСТОВ ШКОЛЬНОГО
МУЗЕЙНОГО ДВИЖЕНИЯ
ПРЕДСЕДАТЕЛЬ РОССИЙСКОГО ДВИЖЕНИЯ ШКОЛЬНИКОВ
С.Н. РЯЗАНСКИЙ
ДИРЕКТОР ФГБУ «РОСДЕТЦЕНТР»
А.А. КРЮКОВА
ОТВЕТСТВЕННЫЙ СЕКРЕТАРЬ ОДД «ПОИСКОВОЕ ДВИЖЕНИЕ РОССИИ»
Е.М. ШУМИЛИНА
МОСКВА, 2018

Музей Шахтерской Славы имени Ивана Афанасьевича Зайцева